

Vira a página e fica a
conhecer-nos melhor!



Almanaque 2014





1 de Janeiro - Dia de Ano Novo

6 de Janeiro - Dia dos Reis

Quarto Crescente- 8 de Janeiro

Quarto Minguante- 23 de Janeiro

Lua Nova - 1 de Janeiro Lua

Lua Cheia - 16 de Janeiro

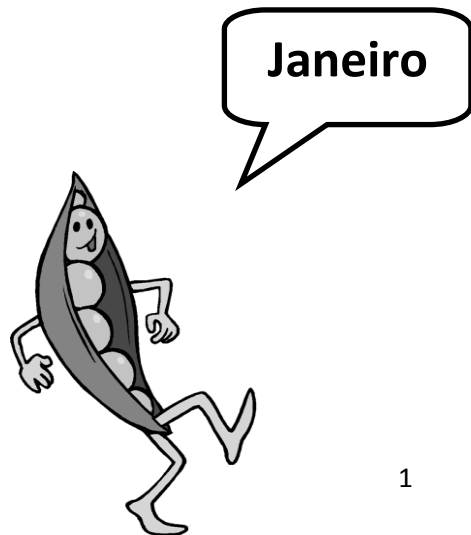

O que se deve plantar/semear:

Semeia-se repolhos, alfaces, favas, ervilhas, couve-flor, brócolos, repolho, cebola, cenoura, nabo, nabiça, salsa. Ainda se semeiam alguns alhos em terrenos menos molhados. Plantam-se árvores de fruto.

O que se deve colher ou apanhar:

Colhe-se a couve coração de boi, as couves pencas, couve galega, couve lombarda, espinafres, aipo, beterraba, agrião, couve-de-bruxelas, grelos, nabiças, nabo, repolho, camélias, jacintos, tulipas. As frutas da época que estão prontas a colher, são o limão, a romã, a laranja e os frutos secos como as nozes e avelãs.

Trabalhos agrícolas a não esquecer...

Lavram-se as terras, prepararam-se os canteiros de modo a que a terra fique limpa e bem mobilizada e cavam-se os pomares. Deve preparar-se a terra com fertilizantes químicos.

Embalagens obrigatórias para recolher e entregar num ponto de Retoma Valorfito® : - Embalagens de adubos/fertilizantes.



**Em Janeiro, cada Ovelha
com seu Cordeiro.**



14 de Fevereiro – Dia de São Valentim

Quarto Crescente – 6 de Fevereiro

Lua Cheia – 14 de Fevereiro

Quarto Minguante - 22 de Fevereiro

Fevereiro



O que se deve semear/plantar:

Semeia-se melões, melancias, pimentos, tomate, pepinos, aipo branco, batatas do cedo, abóboras, alface, alho-francês, beterraba, cenouras, coentros, nabos, repolho, couve-flor, espargo, ervilhas, espinafres, feijão, malaguetas, nabiças, salsa. Semeia-se crisântemos, ervilhas de cheiro, relva, gipsofila, malvaíscos, manjericos, paciências, e sércias.

O que se deve colher ou apanhar:

Inicia-se a colheita dos nabos semeados em Dezembro. Colhe-se espinafres, couve-flor, brócolos, couve lombarda, agrião, grelos, nabiças, nabos, kiwi, laranja, limão, tangerina.

Trabalhos agrícolas a não esquecer...

As terras destinadas às sementeiras da Primavera devem lavradas. Começam a estrumar-se as terras para os batatais (de preferência orgânicos) e podam-se as árvores tardias.

Embalagens obrigatórias para recolher e entregar num ponto de Retoma Valorfito® : - Embalagens de estrume orgânico.

**Fevereiro engana as velhas
no soalheiro.**





8 de Março – Dia Mundial da Mulher

19 de Março – Dia do Pai

20 de Março – Dia da Agricultura

21 de Março – Dia Mundial da
Floresta/Árvore

22 de Março – Dia Mundial da Água

24 de Março – Dia Nacional do
Estudante

Lua Nova - 1 de Março

Quarto Crescente – 8 de Março

Lua Cheia - 16 de Março

Quarto Minguante - 24 de Março

Lua Nova - 30 de Março



O que se deve semear/plantar:

Semeia-se feijão de trepar, milho, cevada, abóboras, alfaces, beterrabas, cenouras, ervilhas, tomates, pepino, pimento, cabaças, couves, melancias e melões.

O que se deve colher ou apanha:

Colhe-se espinafres, nabiça, rabanete, kiwi, laranja, limão, tangerina, tulipas, campainhas brancas, narcisos.

Trabalhos agrícolas a não esquecer...

Sulfatar as vinhas e as árvores de fruto.

Embalagens obrigatórias para recolher e entregar num ponto de Retoma Valorfito®: - Embalagens de sulfato de cobre e de enxofre.





13 de Abril – Domingo de Ramos

18 de Abril – Sexta-Feira Santa

20 de Abril – Domingo de Páscoa

22 de Abril – Dia Mundial da Terra

25 de Abril – Dia da Liberdade

Quarto Crescente – 7 de Abril

Lua Cheia - 15 de Abril

Quarto Minguante - 22 de Abril

Lua Nova - 29 de Abril

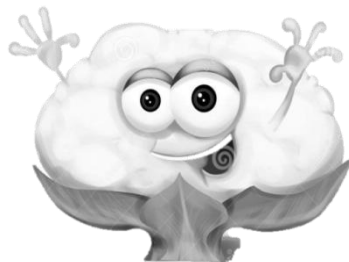

O que se deve semear/plantar:

Semeia-se milho, batatas, cebolas, feijão e tomates. Planta-se macieiras e castanheiros.

O que se deve Colher ou apanhar:

Colhe-se repolhos, brócolos, couve-flor, alho-francês, couve lombarda, couve-de-bruxelas, espinafres, agrião, alface, nabiças, nabo, limão, nêspira, tangerina.

Trabalhos agrícolas a não esquecer...

Cavar as vinhas, e concluir a poda das videiras. Sachar e mondar. Defender a horta dos ataques dos insetos e das lesmas com pesticidas.

Embalagens obrigatórias para recolher e entregar num ponto de

Retoma Valorfito® : - Embalagens de **Cupravit** – fungicida cúprico para diversas culturas.





1 de Maio - Dia do trabalhador

4 de Maio - Dia da Mãe

29 de Maio – Dia Internacional da Energia

Quarto Minguante – 7 de Maio

Lua cheia – 14 de Maio

Quarto Crescente – 21 de Maio

Lua Nova – 28 de Maio



O que se deve semear/plantar:

Semeia-se batatas do tarde, milho, abóboras, agrião, alface, beterraba, brócolos, cenouras, couves, ervilhas, espinafres, feijões, melancias, melões, nabos, pepinos, pimentos, rabanetes, tomate, alface, alho francês, feijão verde.

O que se deve colher/apanhar:

Colhe-se a batata do cedo, alcachofra, espargos, ervilhas, courgette, grelos, nabiças, nabo, favas e diversos tipos de couve. Pode apanhar-se nêspersas, cerejas, morangos e ainda laranjas e limões.

Trabalhos agrícolas a não esquecer...

Monda-se, sacha-se, rega-se e lavram-se os campos que se hão de semear pelo Outono.

Continuam-se os tratamentos preventivos e curativos contra as doenças e pragas das diversas árvores de fruto: pedrado das macieiras e pereiras, lepra dos pessegueiros.

Embalagens obrigatórias para recolher e entregar num ponto de Retoma Valorfito®

- **Cupravit** – fungicida cúprico para diversas árvores.

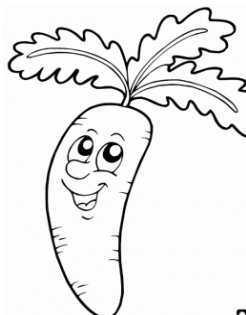

**Maio claro e ventoso,
faz o ano rendoso.**



1 de Junho – Dia Mundial da Criança

10 de Junho – Dia de Portugal

19 de Junho – Dia do Corpo de Deus

29 de Junho – Dia de S. Pedro

Quarto Crescente – 5 de Junho

Lua Cheia - 13 de Junho

Quarto Minguante - 19 de Junho

Lua Nova - 27 de Junho



O que se deve semear/plantar:

Semeia-se milho, feijão, rabanetes, salsa, alface romana, nabiças e couve portuguesa.

O que se deve colher ou apanhar:

Colhe-se hortaliças, batata semeada (janeiro/fevereiro), cebolas, alface, alho, beterraba, brócolos, chuchu, courgette, feijão – verde, pepino, tomate, rabanete, espinafres, nabiças.

Apanha-se cerejas, nêspers e ameixas, assim como, rosas e cravos

Trabalhos agrícolas a não esquecer...

Sachar o milho e as batatas, pôr sulfato nas videiras, batatais e nas árvores de fruto.

Regar, preferencialmente pela manhã e à tarde, de forma a haver uma maior aproveitamento da água por parte das plantas e uma menor perda de água por evaporação.

Cortar o feno.

Embalagens obrigatórias para recolher e entregar num ponto de Retoma Valorfito®. - Milraz Combi – contra o míldio da batateira, e videira.





26 de Julho – Dia dos avós

30 de Julho – Dia internacional do amigo

Quarto crescente – 05 de Julho

Lua cheia – 12 de Julho

Quarto minguante – 19 de Julho

Lua nova – 26 de Julho



O que se deve plantar/semear:

Semeia-se a alface de Outono e Inverno; Brócolos tardios; Agriões; Cenouras; Couve-de-bruxelas; Couve-flor tardia; Feijão (de trepar e anão); Nabo; Rabanetes; Repolho de Inverno; Salsa.

O que se deve colher ou apanhar:

Colhem-se as batatas e o feijão seco; apanham-se os alhos o trigo e o centeio. Apanham-se as ameixas do cedo.

Retiram-se as sementes às alfaces deixadas na terra para secar.

Trabalhos agrícolas a não esquecer...

Regam-se as culturas todos os dias de manhã e à tarde para perder menos água por evaporação. Ceifam-se os campos de trigo e centeio. Faz-se a malha do trigo e centeio. Guardam-se as sementes das alfaces, trigo e centeio em local seco para as sementeiras do próximo ano. Continuar a desinfestação das árvores de fruto.

Embalagens obrigatórias para recolher e entregar num ponto de Retoma Valorfito®

- **Cupravit** – fungicida cúprico para diversas árvores.



Água de Julho, no rio não faz barulho!



3 de Agosto – Feira de Nossa Senhora da Ouvida

15 de Agosto – Dia da Nossa Senhora da Assunção

Quarto Crescente – 4 de Agosto

Lua Cheia - 10 de Agosto

Quarto Minguante - 17 de Agosto

Lua Nova - 25 de Agosto



O que se deve semear/plantar:

Semeia-se ervas, nabos, couves tronchas e couve lombarda. No final do mês semeia-se o trevo e o tremoço.

O que se deve colher ou apanhar:

Colhe-se pêras, maçãs, pêssegos, ameixas, amoras, figo, framboesa, limão, morangos, milho, feijão, cebolas, batatas e tomates.

Trabalhos agrícolas a não esquecer...

Regam-se as culturas todos os dias de manhã e à tarde. Sachar e mondar as hortaliças, e sachar o milho.

Fazer a sulfatação dos tomateiros.

Embalagens obrigatórias para recolher e entregar num ponto de Retoma Valorfito®. - Embalagens de sulfato de cobre e de enxofre.

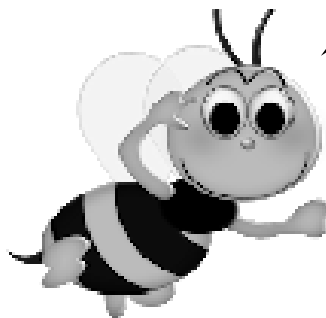

Quando chove em Agosto, chove mel e mosto!



21 de Setembro – Dia de São Mateus

22 de Setembro – Dia Europeu Sem Carros

Lua Nova - 9 de Setembro

Quarto Crescente - 16 de Setembro

Lua Cheia - 24 de Setembro

Quarto Minguante- 2 de Setembro

Setembro

O que se deve plantar/semear:

Semeia-se agrião, alfaces. Assim como, leguminosas para forragens.

O que se deve colher ou apanhar:

Colhe-se os frutos maduros maçãs, pêras, figos, ameixas e as cebolas que estão prontas para serem embaraçadas. Faz-se a colheita do milho e do feijão. Iniciam-se as vindimas.

Trabalhos agrícolas a não esquecer...

Abre-se as covas para as árvores novas. Aplicar caldas oleosas aos citrinos atacados por cochonilhas, desde que os frutos não tenham mais de 2 cm de diâmetro.

Embalagens obrigatórias para recolher e entregar num ponto de retoma Valorfito - Embalagens das caldas oleosas.

**Setembro a colher e
a comer!**

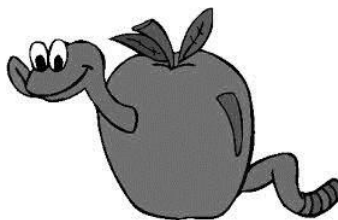



1 de Outubro - Dia Nacional da Água

4 de Outubro - Dia Mundial do Animal

Quarto Crescente - 1 de Outubro

Lua Cheia – 8 de Outubro

Quarto Minguante – 15 de Outubro

Lua Nova – 23 de Outubro

Quarto Crescente – 31 Outubro



O que se deve semear/plantar:

Semeia-se favas, tremoços, nabos, alhos, espinafres, alfaces rabanetes, salsa. Faz-se a sementeira de trigo, centeio, cevada e aveia. Planta-se árvores de fruto como: cerejeiras, macieiras e pereiras.

O que se deve colher ou apanhar:

Continua a fazer-se as vindimas, e colhem-se uvas para pendurar. Colhe-se as maçãs e peras da época, castanha, limão, pimento, tomate e abóbora.

Trabalhos agrícolas a não esquecer...

Esta é a altura ideal para fazer a poda de toda a casta de árvores. Preparam-se os terrenos, cavando-os e estrumando-os abundantemente.

Embalagens obrigatórias para recolher e entregar num ponto de Retoma Valorfito®: - Embalagens de estrume orgânico.



**Logo que Outubro
venha, procura a
lenha!**



1 de Novembro - Dia de todos os Santos - Finados

7 de Novembro - Dia Internacional do Eco - Escolas

Lua Nova - 7 de Novembro

Quarto Crescente- 14 de Novembro

Lua Cheia- 22 de Novembro

Quarto Minguante- 29 de Novembro

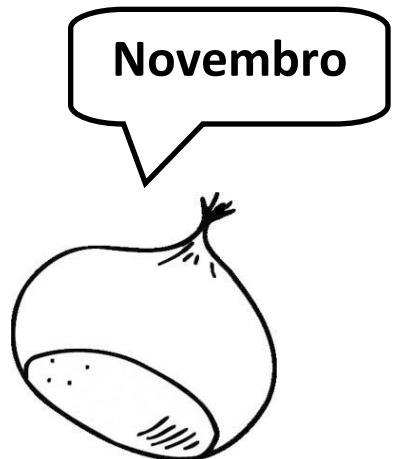

O que se deve semear/plantar:

Semeia-se alho, alface, aveia, cebola, centeio, cevada, beterraba, chicória, couve-galega, nabijas de grelo, nabo redondo, rabanetes, ervilhas, favas, salsa, favas, tremoços e trigo. Planta-se couves (lombardos, repolhos, tronchuda, flor e brócolos).

O que se deve colher ou apanhar:

Continua-se a apanha da castanha e inicia-se a apanha da azeitona.

Trabalhos agrícolas a não esquecer...

Proteger contra as geadas as plantas mais sensíveis, com abrigos plásticos e esteiras.

Pode iniciar-se a poda das videiras.

Embalagens obrigatórias para recolher e entregar num ponto de Retoma Valorfito®: - Embalagens de estrume orgânico.



**Novembro á porta,
geada na horta.**



1 de Dezembro – Dia da Restauração da Independência

25 de Dezembro - Natal

Quarto Crescente -29 de dezembro

Lua Cheia - 6 de dezembro

Quarto Minguante -14 de dezembro

Lua Nova -21 de dezembro



O que se deve semear/plantar:

Semeia-se cebolas, alhos e outras hortaliças.

O que se deve colher ou apanhar:

Colhe-se romãs, dióspiros, kiwi, laranja, limão. Ainda se podem apanhar castanhas e azeitonas, assim como, alho-francês, agrião, aipo, brócolos, couve- de-Bruxelas, couve lombarda, couve portuguesa, espinafres, grelos, nabiças, nabo, repolho.

Trabalhos agrícolas a não esquecer...

Neste mês os trabalhos agrícolas são os mesmos do mês anterior.

Embalagens obrigatórias para recolher e entregar num ponto de Retoma Valorfito®: - Embalagens de estrume orgânico.

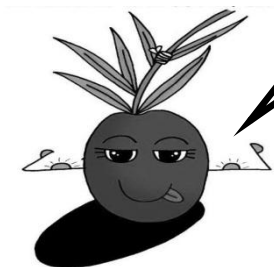

**Quem colhe azeitona antes
do Natal, deixa metade no
Olival!**